



# La profession et la formation des masseurs-kinésithérapeutes



Règlementées par le code de la santé publique

# Profession réglementée

- La pratique de la masso-kinésithérapie comporte la promotion de la santé, la prévention, le diagnostic kinésithérapique et le traitement :
  - des troubles du mouvement et de la motricité de la personne
  - des déficiences ou des altérations des capacités fonctionnelles

*Loi du 30 janvier 2016 de modernisation du système de santé*

**Diagnostic Kinésithérapique:** « Identifier, évaluer les potentiels et les capacités d'activité, de mouvement, en tenant compte des caractéristiques de chaque individu »

**METIER DU SOIN: importance de la dimension relationnelle**



SERVICE SANITAIRE



Hôpitaux de  
Saint-Maurice

# Les différents mode d'exercice

- **Libéral: 47% de femmes**

- Cabinet privé, seul, en association, en assistantat
- En maisons de santé



- **Salarié: 68% de femmes**

- Soins de Suite et Réadaptation (centres de rééducation)
- Hôpital
- Thermalisme
- Clubs de sport



## Des thérapies manuelles



**Contact manuel direct  
avec le patient**

**Intervenir sur les  
mouvements du  
corps humain**



## Des exercices thérapeutiques



**Consignes, guidages,  
corrections, interaction**

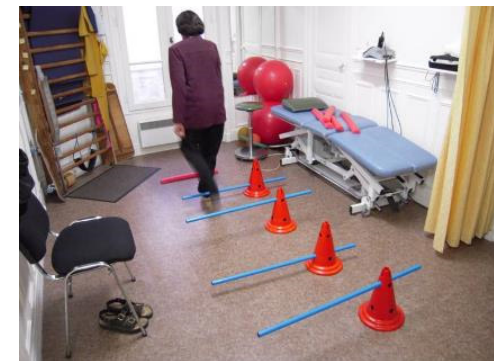

# 97790 Masseurs-kinésithérapeutes

**Figure 1** Pyramides des âges  
2020 selon le collège et le sexe

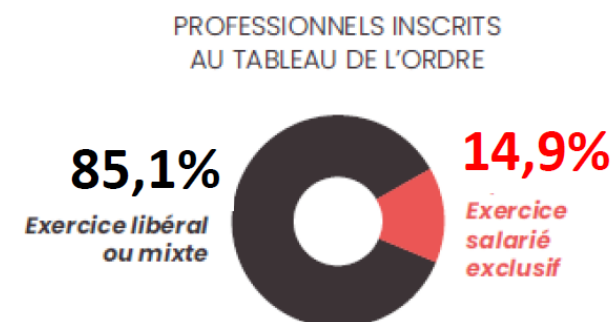
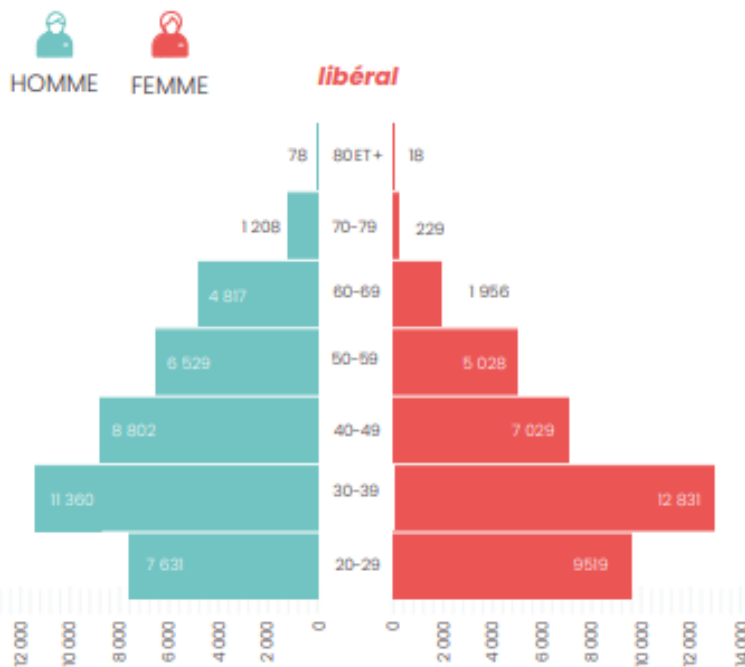

## DÉMOGRAPHIE DES KINÉSITHÉRAPEUTES 2022

Observatoire de la démographie du conseil national de l'ordre des  
masseurs-kinésithérapeutes

# Filières de santé

Ségolène Guilbaud

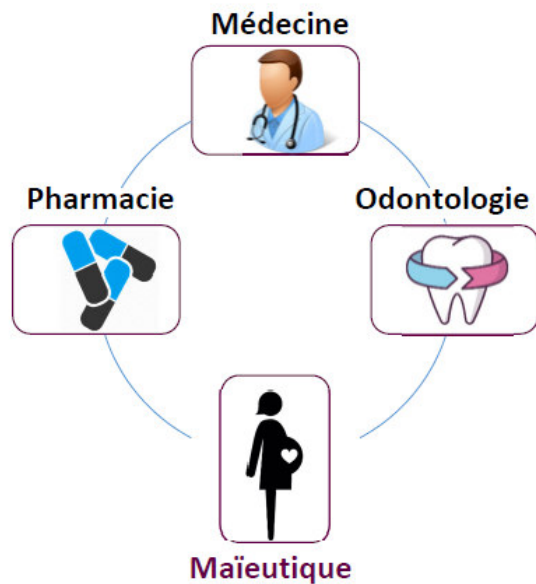

MMOP : Filières de santé - Numerus clausus national remplacé par une capacité d'accueil proposée par l'Université



## 5 IFMK RECRUTENT SUR PARIS-SACLAY

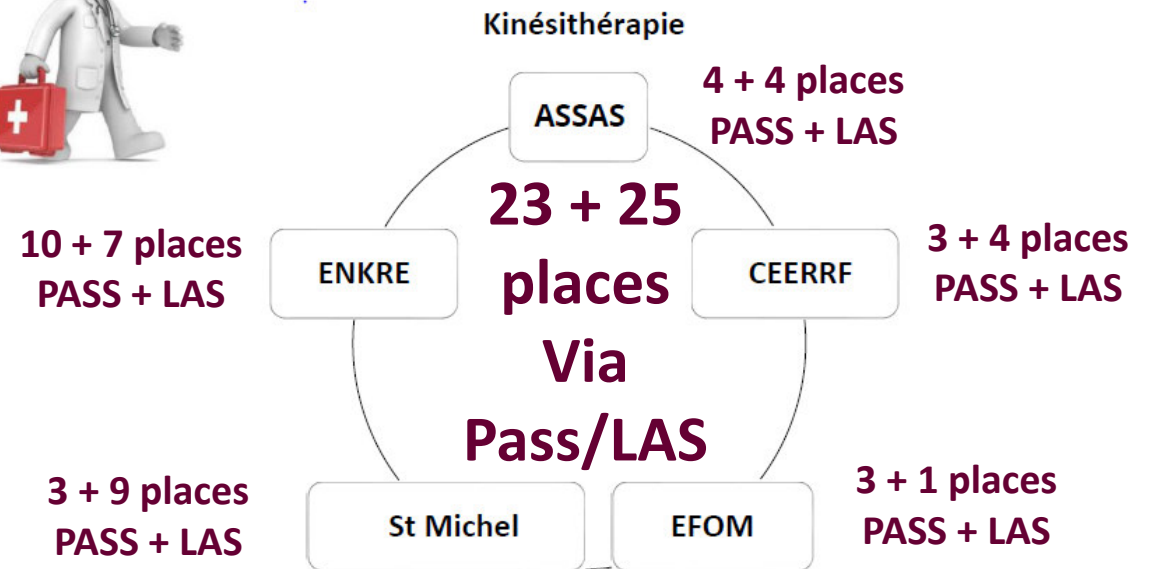

Conventions inter-établissements

# Parcours PASS (2 groupes d'épreuves écrits et oraux)

# Parcoursup

Attention : non automatique !

1<sup>ère</sup> candidature

Ségo

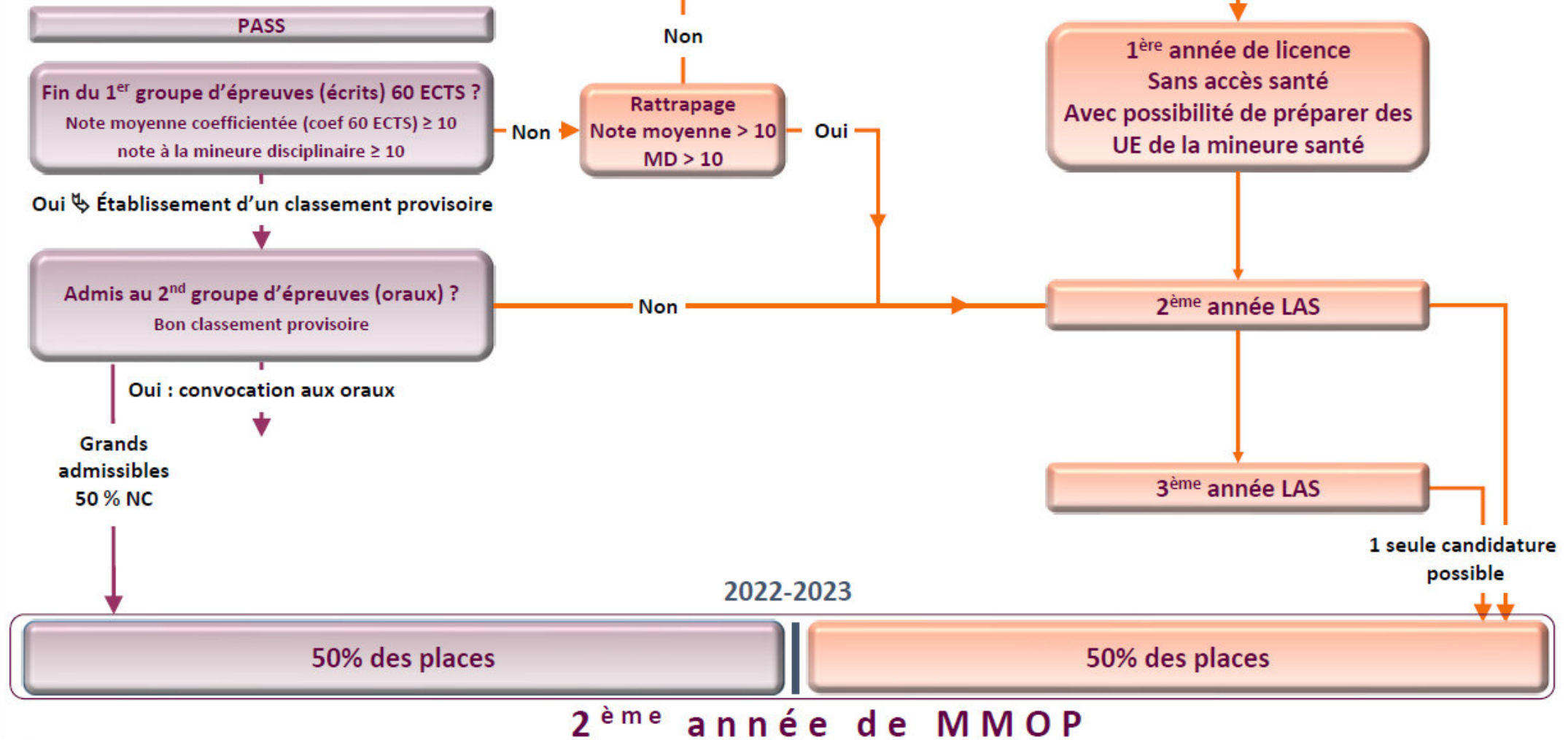

# ACCES EN IFMK

## via Paris-Saclay

- Candidature parcours sup pour entrer en L1
  - PASS
  - STAPS
  - BCST/PCST
  - LASS2 OU 3
- Validation L1 + interclassement des candidats a sein de chaque voie d'accès en fonction de leur résultats
- 2 tentatives seulement quelque soit la filière
- Affectation des candidats dans IFMK en fonction des vœux+ quotas définis par convention pour chaque voie d'accès

Présentation ENKRE février 2023

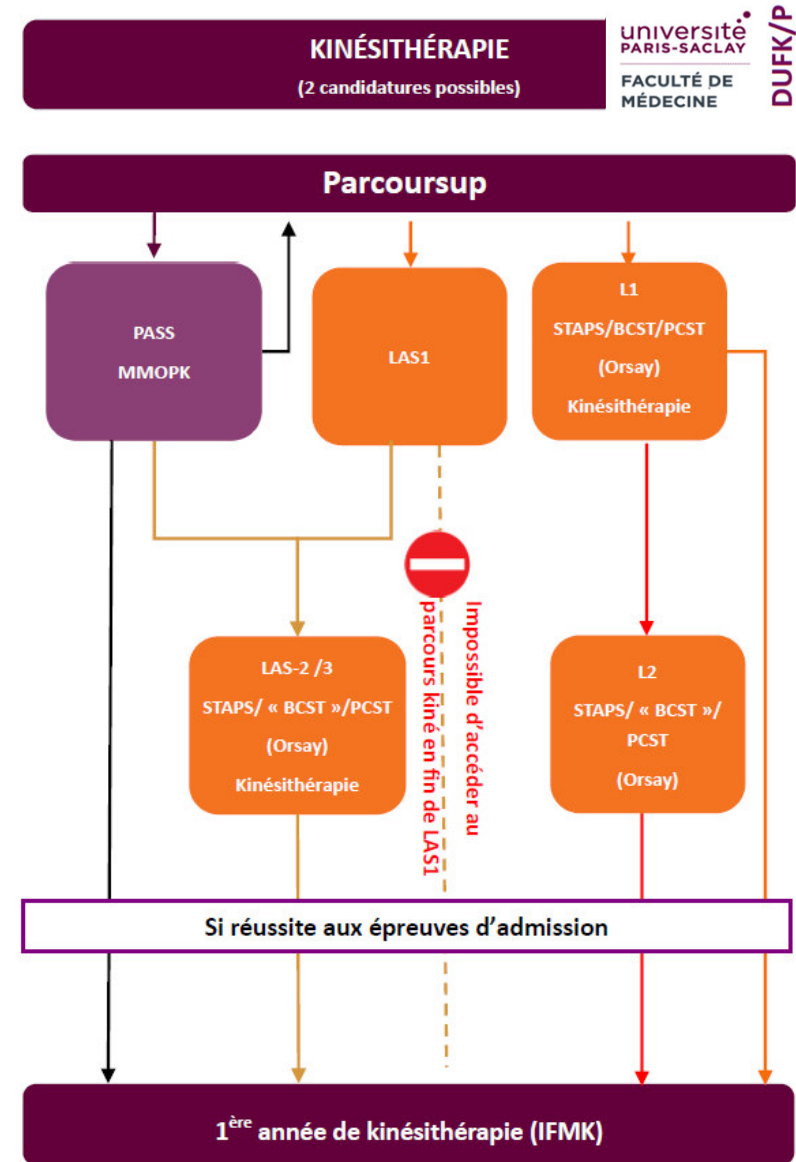



# Kinésithérapie

# Parcoursup

Ségolène Guilbaud

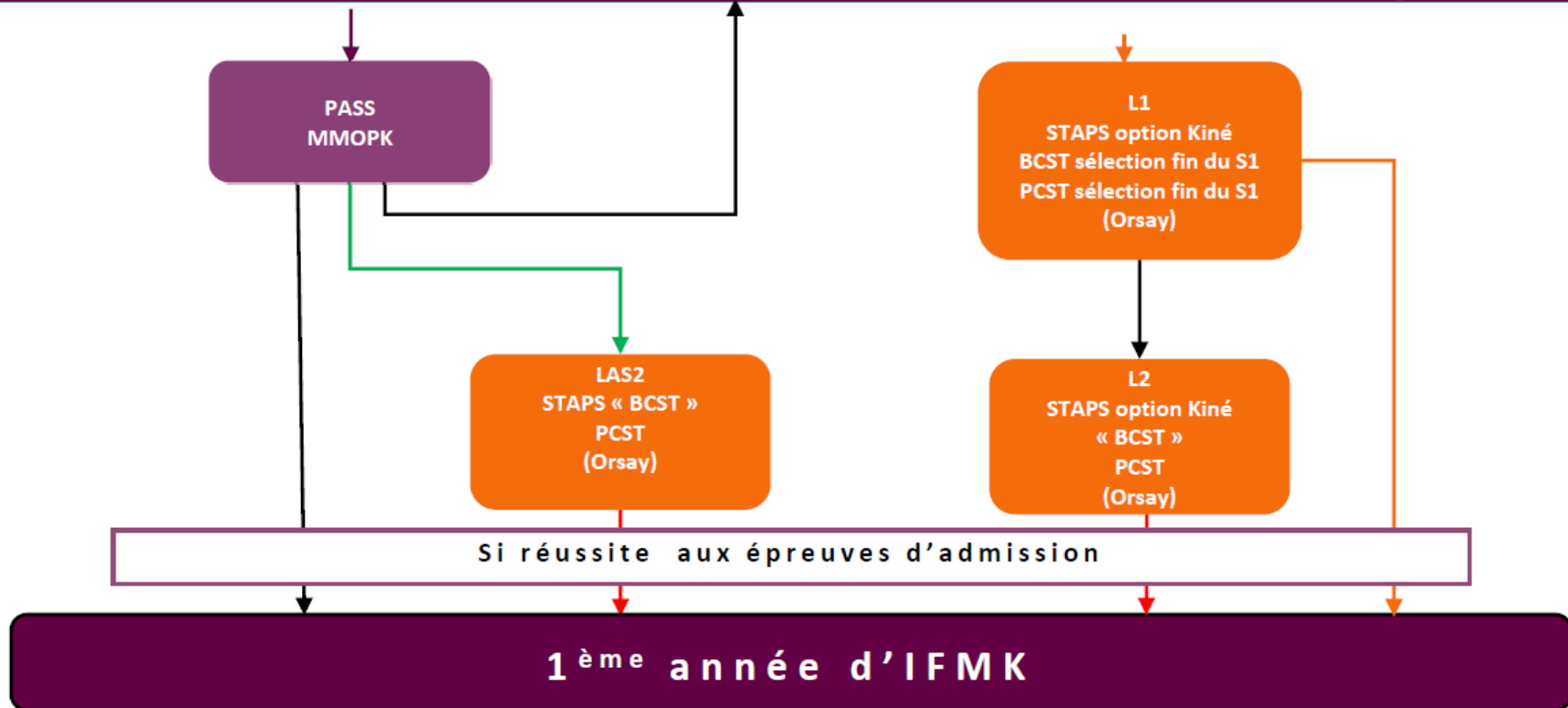

# RÉPARTITION DES PLACES PARIS SACLAY FILIÈRE + IFMK

	PASS 2023	L1 STAPS 2023	L2 STAPS 2023	L1 et L2 STS 2023	LAS 2 et LAS 3 issus de PASS ou LAS1	TOTAL
<b>ENKRE</b>	<b>10</b>	<b>12</b>	<b>0</b>	<b>4</b>	<b>7</b>	<b>33</b>
<b>ASSAS</b>	<b>4</b>	<b>6</b>	<b>2</b>	<b>4</b>	<b>4</b>	<b>20</b>
<b>EFOM</b>	<b>3</b>	<b>11</b>	<b>4</b>	<b>6</b>	<b>1</b>	<b>25</b>
<b>ST MICHEL</b>	<b>3</b>	<b>14</b>	<b>1</b>	<b>6</b>	<b>9</b>	<b>33</b>
<b>CEERRF</b>	<b>3</b>	<b>6</b>	<b>2</b>	<b>2</b>	<b>4</b>	<b>17</b>
<b>TOTAL</b>	<b>23</b>	<b>49</b>	<b>9</b>	<b>22</b>	<b>25</b>	<b>128</b>

# Les partenariats universitaires de l'admission à l'ENKRE

Accès par les filières médicales à la  
kinésithérapie MMOP et K  
PASS ou LAS

Accès à la kinésithérapie par la  
L1 (ou poursuite en Licence)  
STAPS-Bio-PCST

**Bien repérer les universités partenaires  
et l'intitulé de l'accès sur Parcoursup**

**Choisir sa filière d'accès en prenant en compte  
le domaine dans lequel on s'engage (santé, sport, bio)**

**Etudier les critères spécifiques de sélection des  
filières d'accès sur parcours sup et sur les JPO**

# Les admissions de l'ENKRE

## Sélection via les universités partenaires

2022/2023	PARIS SACLAY	UPEC	UNIVERSITE PARIS CITE	SORBONNE PARIS NORD	TOTAL FILIERE
<b>PASS</b>	<b>10</b>		<b>16</b>		<b>44</b>
<b>LAS1</b>				<b>6</b>	
<b>LAS2/LAS3</b>					
<b>L1 Santé</b>		<b>10</b>			
<b>L2/L3 Santé</b>		<b>2</b>			
<b>STAPS L1</b>	<b>12</b>	<b>10</b>		<b>6</b>	<b>28</b>
<b>LAS STAPS</b>					
<b>L1 STS OU BIO</b>	<b>4</b>			<b>5</b>	<b>16</b>
<b>L2 STS OU BIO</b>	<b>7</b>				
<b>TOTAL</b>	<b>33</b>	<b>22</b>	<b>16</b>	<b>17</b>	<b>88</b>

# Ecole Nationale de Kinésithérapie et de REéducation



- × Institut **public** rattaché aux **Hôpitaux de Saint Maurice (94)**
- × **Adresse:** 12 rue du Val d'Osne, 94410 Saint-Maurice
- × <http://www.hopitaux-saint-maurice.fr/Presentation/2/142>
- × **Métro:** Charenton Ecoles
- × **Financement:** assuré par le Conseil Régional
- × **Quota 2022 :** 105 dont 10 SHN + 5 passerelles + 2 diplômés extra-européens)

# Ecole Nationale de Kinésithérapie et de Rééducation (ENKRE)

Rattachée au Département Universitaire de Formation en Kinésithérapie  
/physiothérapie de la Faculté de Médecine de Paris Saclay (DUFK/P)



# Philosophie de la formation

## 3 Piliers du métier :

- **Métier Relationnel** : métier de soignant: « se soucier de l'autre »
- **Métier Pratique** : outil principal : nos MAINS
- **Métier de Connaissance et de Recherche**

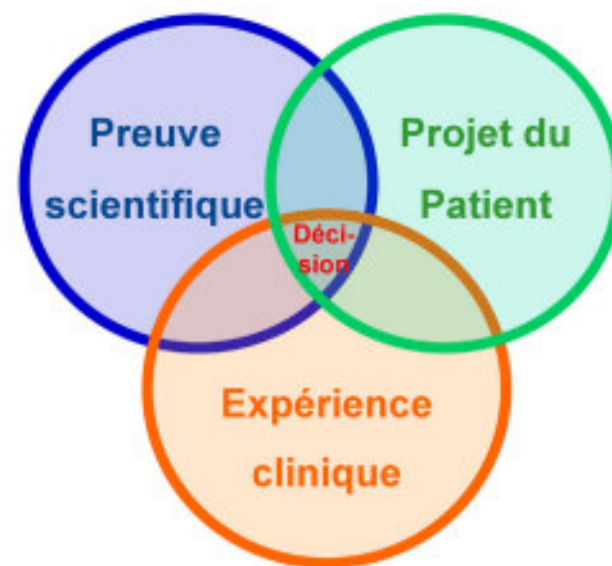

# Enseignements pratiques (Cycle 1)



D s le 1<sup>er</sup> mois de la  
formation



Par groupe de 20  
 tudiants



Lien avec les stages  
et la clinique



Travail Collaboratif  
encadr 



Apprentissage par la  
simulation



# Fondamentaux cycle 1

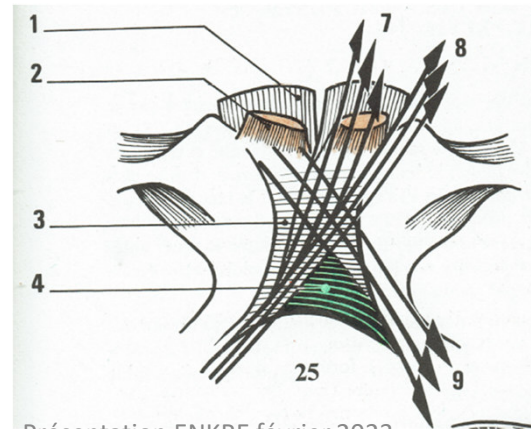
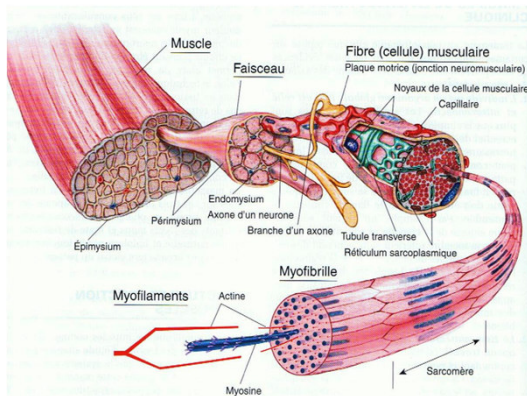
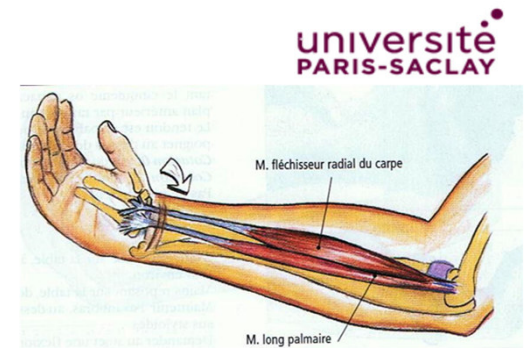
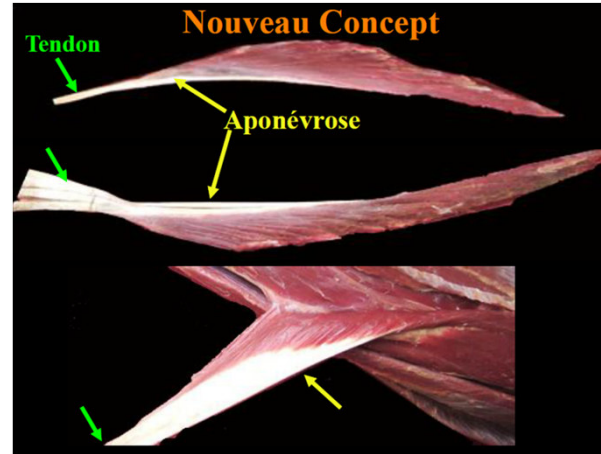

Présentation ENKRE février 2023

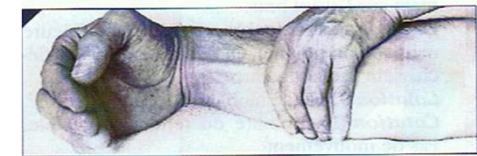

# Compétences cliniques en kinésithérapie (Cycle 2)



Domaine  
neuromusculaire

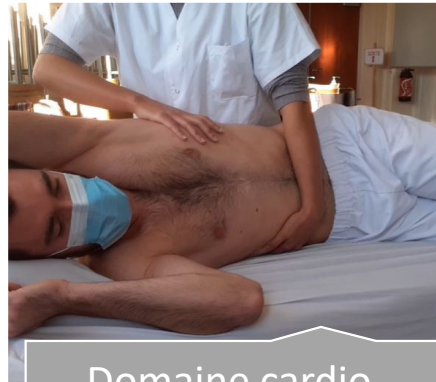

Domaine cardio-  
respiratoire

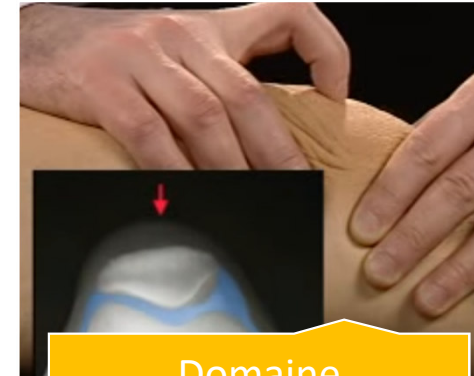

Domaine  
musculosquelettique



Projet de formation

## Le mémoire d'Ingénierie et d'initiation à la recherche en Kinésithérapie

Validation des UE 27, UE28 et partiellement UE26 et UE29  
2<sup>ème</sup> Cycle KP5 (2020-2021)

Validation des UE27, UE28 et partiellement UE26 et UE29  
2<sup>ème</sup> Cycle KP4 (2021-2023)

Yann STRAUSS et Romain ARTICO

Cécile THIRION  
Responsable du 2<sup>ème</sup> cycle

Avec les contributions de Thibaut MUSSIGMAN,  
de Sébastien DITCHARLES, de Tarek HUSSEIN,  
et les propositions des directeurs de mémoire de l'ENKRE

Projet recherche

Présentation ENKRE février 2023

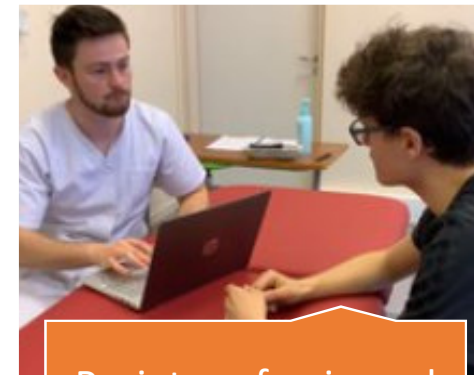

Projet professionnel

# Compétences d'exercice et professionnalisation

Formation innovante et une pédagogie active



Le toucher et le corps à corps  
Apprentissage technique et Clinique  
Apprentissage relationnel



Apprentissage pratique



Classe inversée



Sport Santé

Formation en Sport  
Santé en partenariat  
avec l'INSEP

Performance



Présentation ENKRE février 2023



Tutorat

La vie étudiante

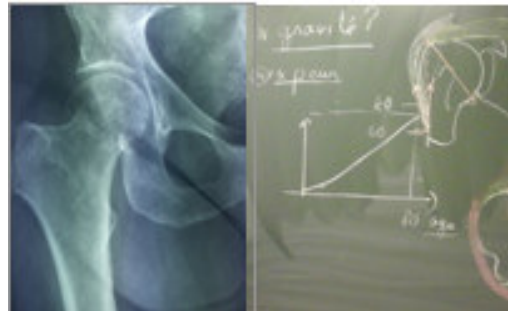

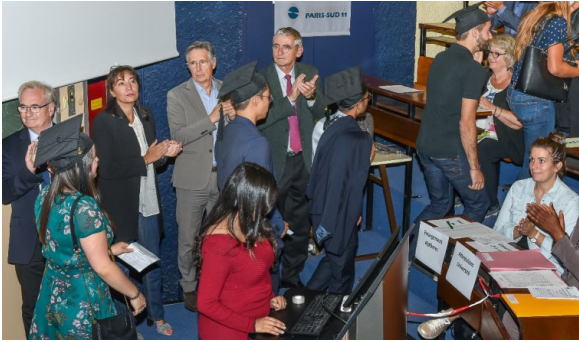

UNIVERSITÉ PARIS SUD FACULTÉ DE MÉDECINE  
 Département Universitaire des Formations en Kinésithérapie / Physiothérapie

université PARIS-SACLAY  
 ENKRE

## CEREMONIE DE REMISE DES DIPLOMES MK4

Remise des Diplômes

Vendredi 20 septembre 2019 à 14h00  
 Amphithéâtre B



Présentation ENKRE février 2023

# Autres Modalités de Sélection

- **5 places** à l'ENKRE pour **(Art 25 de l'Arrêté du 2 septembre 2015)**

- Les diplômés paramédicaux et Diplômés de formation Générale en Sciences Médicales , Maïeutique, Odontologique, Pharmaceutiques.
- Les diplômés de licence STAPS et sciences , technologie et Santé
- Les titulaires d'un Diplôme reconnu au grade Master

*Admissibilité par dossier + admission par entretien*

- **2 places** à l'ENKRE pour les Diplômés Hors Union Européenne **(Art 27 de l'Arrêté du 2 septembre 2015)**

*Admissibilité par épreuve écrite + admission par oral*

- **10 places pour les Sportifs de Haut Niveau**

- Avoir validé une L1 (60 ECTS)
- Etre inscrit sur les listes ministérielles de l'année d'inscription au titre de Relève-Sénior-Elite-Reconversion

*Admission par la commission de sélection*

# Vous êtes Sportif de Haut Niveau Devenez kinésithérapeute intégrez l'ENKRE

## Conditions :

- Être inscrit sur la **liste des sportifs français de haut niveau** ([www.sports.gouv.fr](http://www.sports.gouv.fr)) au titre de :  
**relève, sénior, élite ou reconversion.**
- Disposer a minima d'une **validation L1 (60 ECTS)** en **STAPS, Physique, Bio ou médecine (PASS ou LASS)**
- Présenter et soutenir un projet auprès de votre fédération.
- **Déposer un dossier de candidature** auprès du secrétariat de l'ENKRE pour la commission de sélection SHN courant mai.





**Ecole Nationale  
de Kinésithérapie et de  
Rééducation**



**« Comprendre le mouvement humain, le restaurer  
et le choisir comme valeur de santé »**



*Processus d'admission,  
Formation,  
Exercice de la Profession de  
Masseur – Kinésithérapeute*

*Venez nous rencontrer à la*

**Journée Portes Ouvertes de L'ENKRE  
Le Samedi 18 février 2023  
de 9h à 13h**



*Retrouvez nous également aux JPO de  
nos Universités partenaires de sélection*

*le 4 février 2023 : Paris Cité ,  
le 11 février 2023 : Paris Saclay, UPEC  
(distanciel) et Sorbonne Paris Nord*

## Plan d'accès à l'ENKRE





# RÉPARTITION DES PLACES PARIS SACLAY FILIÈRE + IFMK

	PASS 2023	L1 STAPS 2023	L2 STAPS 2023	L1 et L2 STS 2023	LAS 2 et LAS 3 issus de PASS ou LAS1	TOTAL
<b>ENKRE</b>	<b>10</b>	<b>12</b>	<b>0</b>	<b>4</b>	<b>7</b>	<b>33</b>
<b>ASSAS</b>	<b>4</b>	<b>6</b>	<b>2</b>	<b>4</b>	<b>4</b>	<b>20</b>
<b>EFOM</b>	<b>3</b>	<b>11</b>	<b>4</b>	<b>6</b>	<b>1</b>	<b>25</b>
<b>ST MICHEL</b>	<b>3</b>	<b>14</b>	<b>1</b>	<b>6</b>	<b>9</b>	<b>33</b>
<b>CEERRF</b>	<b>3</b>	<b>6</b>	<b>2</b>	<b>2</b>	<b>4</b>	<b>17</b>
<b>TOTAL</b>	<b>23</b>	<b>49</b>	<b>9</b>	<b>22</b>	<b>25</b>	<b>128</b>

# Les admissions de l'ENKRE

## Sélection via les universités partenaires

2022/2023	PARIS SACLAY	UPEC	UNIVERSITE PARIS CITE	SORBONNE PARIS NORD	TOTAL FILIERE
<b>PASS</b>	<b>10</b>		<b>16</b>		<b>44</b>
<b>LAS1</b>				<b>6</b>	
<b>LAS2/LAS3</b>					
<b>L1 Santé</b>		<b>10</b>			
<b>L2/L3 Santé</b>		<b>2</b>			
<b>STAPS L1</b>	<b>12</b>	<b>10</b>		<b>6</b>	<b>28</b>
<b>LAS STAPS</b>					
<b>L1 STS OU BIO</b>	<b>4</b>			<b>5</b>	<b>16</b>
<b>L2 STS OU BIO</b>	<b>7</b>				
<b>TOTAL</b>	<b>33</b>	<b>22</b>	<b>16</b>	<b>17</b>	<b>88</b>

# Les partenariats universitaires de l'admission à l'ENKRE

Accès par les filières médicales à la  
kinésithérapie MMOP et K  
PASS ou LAS

Accès à la kinésithérapie par la  
L1 (ou poursuite en Licence)  
STAPS-Bio-PCST

**Bien repérer les universités partenaires  
et l'intitulé de l'accès sur Parcoursup**

**Choisir sa filière d'accès en prenant en compte  
le domaine dans lequel on s'engage (santé, sport, bio)**

**Etudier les critères spécifiques de sélection des  
filières d'accès sur parcours sup et sur les JPO**

# Les partenariats universitaires de l'admission à l'ENKRE

Accès par les filières médicales à la  
kinésithérapie MMOP et K  
PASS ou LAS

Accès à la kinésithérapie par la  
L1 (ou poursuite en Licence)  
STAPS-Bio-PCST



DUFK/P

**33 PLACES**

10 PASS  
2 LAS  
12 STAPS  
11 L1-L2 bio STS



**16 PLACES PASS**



**17 PLACES**

6 PASS  
6 STAPS  
5 L1-L2 bio STS



**22 PLACES**

0 PASS  
10 L1 Santé  
2 L2-L3 Santé  
10 STAPS