

Conférence Parcoursup

Ludivine Dhennin – 30/01/2021

Le calendrier 2020/2021

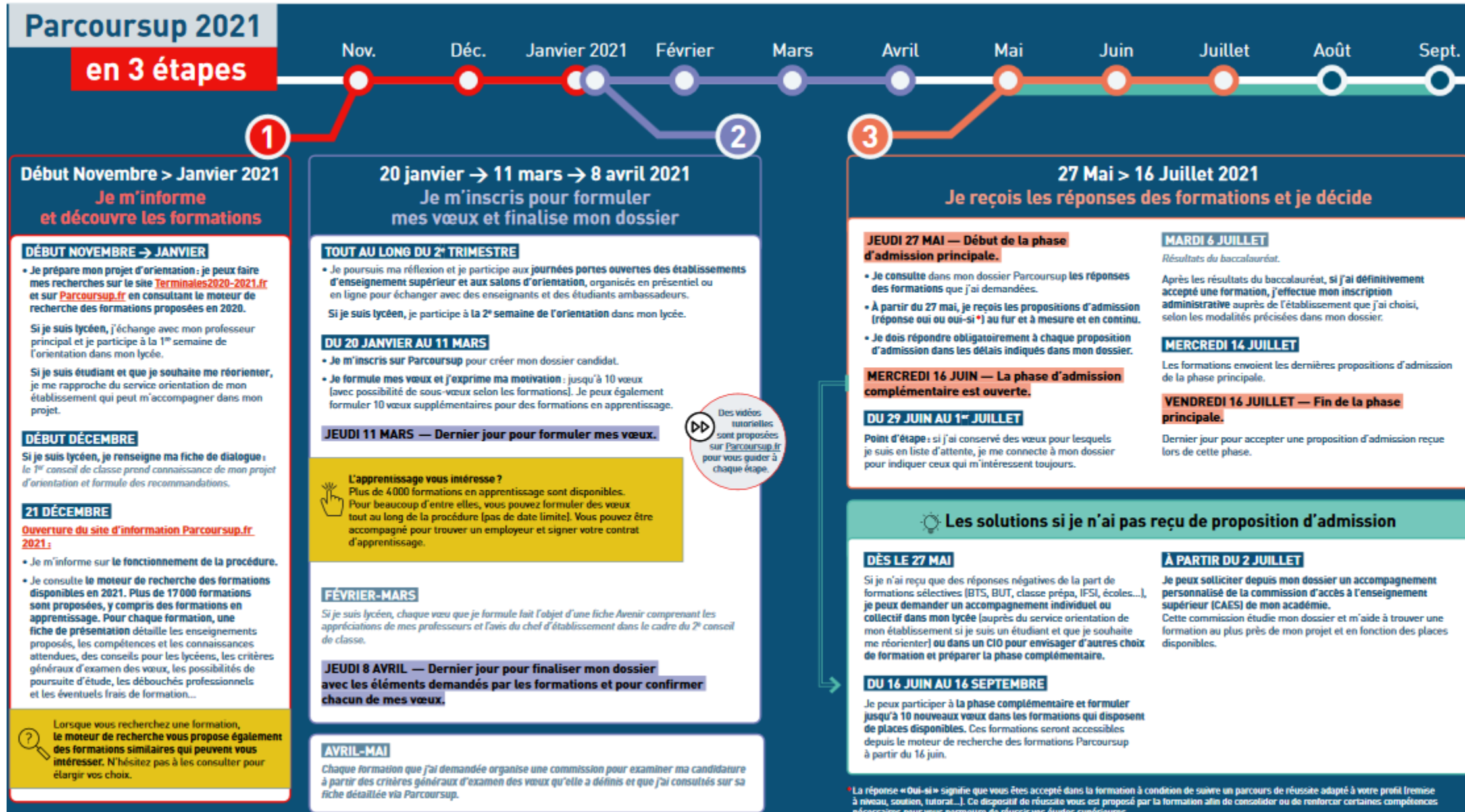

Phase information

La recherche de formations

Recherche des formations

🔍 Veuillez entrer votre recherche par mots clés, par exemple "licence chimie Toulouse" ou "pass Limoges"

✖ Effacer les filtres

> Types d'établissement ?

> Apprentissage ?

> Types de formation ?

> Internat ?

> Aménagement ?

Université Paris Nanterre (92)

Double licence - Histoire / Langues, littératures & civilisations étrangères et régionales - Double Licence mention Histoire - mention Langues, littératures & civilisations étrangères et régionales [Espagnol]

Taux d'accès
90%

Places
20

Voir la fiche

👇 Formations similaires

Général 83% | Techno 11% | Pro 6%

Université de Tours (37)

Licence - Langues étrangères appliquées - Parcours LEA / Anglais / Allemand

Taux d'accès
99%

Places
35

Voir la fiche

👇 Formations similaires

Général 64% | Techno 27% | Pro 9%

Institut Catholique de Rennes (Bruz - 35)

Licence - Histoire - Parcours Géographie/Enseignement ou Histoire de l'Art

Taux d'accès
73%

Places
100

Voir la fiche

👇 Formations similaires

Général 100% | Techno 0% | Pro 0%



La fiche formation

Université Paris-Saclay, Campus d'Orsay (91) 

Licence - Double diplôme - Licence STAPS, Sciences pour l'ingénieur - Licence Double-Diplôme STAPS, Sciences pour l'Ingénieur

● FORMATION SÉLECTIVE

CHIFFRES CLÉS

25 places dans la formation

376 voeux formulés l'année précédente

[Accédez à tous les chiffres clés](#)

ADRESSE DE LA FORMATION

**Université Paris-Saclay, Campus d'Orsay
(Public)**

15 rue Georges Clémenceau
91400 Orsay

CERTIFICATION



Découvrez la formation au travers de ses **journées portes ouvertes, ses journées immersion...**



Vous cherchez une personne avec qui échanger ?



L'offre de formation Parcoursup Paris-Saclay

➤ Formations non sélectives

Ecole universitaire de premier cycle – Université Paris-Saclay		Places
Licence AES (Evry)		180
Licence AES (Guyancourt)	Sous-vœu standard / L.AS	186 / 7
Licence Droit (Sceaux)	Sous-vœu Orsay / Sceaux	155 / 355
Licence Economie-gestion (Orsay)		170
Licence LEA (Evry)		140
Licence Sociologie (Evry)		210
Licence Sociologie (Guyancourt)		115
Licence STAPS Préparation Kiné (Orsay)		80
Licence STAPS Tronc commun (Orsay)		310
PASS (Orsay)	Sous-vœu disciplinaire Droit/EG/Psycho/Santé-Société/STAPS/Sciences	30 / 30 / 35 / 35 / 35 / 385
Portail BCST (Orsay)	Sous-vœu standard / L.AS	320 / 30
Portail MI (Orsay)	Sous-vœu standard / L.AS	75 / 15
Portail MP (Orsay)	Sous-vœu standard / L.AS	105 / 15
Portail PCST (Orsay)	Sous-vœu standard / L.AS	105 / 30
PCSO - Préparation aux Coursus Scientifiques d'Orsay (Orsay)		120

L'offre de formation Parcoursup Paris-Saclay

➤ Formations sélectives

Ecole universitaire de premier cycle – Université Paris-Saclay	Places
DEUST Animation et Gestion des Activités Physiques Sportives et Culturelles (Evry)	50
DU3R – Rebondir, Réagir, Réussir (Orsay)	20
Licence Double-Diplôme Droit – parcours Law and Advisory (Sceaux)	30
Licence Double-Diplôme Droit – parcours Anglais / Allemand (Sceaux)	30
Licence Double-Diplôme Droit – parcours Anglais / Espagnol (Sceaux)	30
Licence Double-Diplôme Droit – parcours Chinois / Anglais (Sceaux)	20
Licence Double-Diplôme Economie Gestion – parcours Anglais / Allemand (Orsay)	25
Licence Double-Diplôme Economie Gestion – parcours Anglais / Espagnol (Orsay)	30
Licence Double-Diplôme Economie Gestion – parcours Chinois / Anglais (Orsay)	20
Licence Sciences et Technologies - Institut Villebon-Charpak (Orsay)	30
Licence STAPS – Equitation (Orsay)	12

Tableau de correspondance avec les Licences

Mention de licence	Vœu Parcoursup
AES	Licence AES (<i>Evry, Guyancourt</i>)
Chimie	Portail BCST, Portail PCST (<i>Orsay</i>)
Droit	Licence Droit (<i>Sceaux, Orsay</i>)
Economie-Gestion	Licence Economie-Gestion (<i>Orsay</i>)
Informatique	Portail MI (<i>Orsay</i>)
Langues Etrangères et Appliquées	Licence LEA (<i>Evry</i>)
Mathématiques	Portail MP, Portail MI (<i>Orsay</i>)
Physique	Portail MP, Portail PCST (<i>Orsay</i>)
Sciences de la Terre	Portail PCST, Portail BCST (<i>Orsay</i>)
Sciences de la Vie	Portail BCST (<i>Orsay</i>)
Sciences et Technologies	Licence Sciences et Technologie – Institut VB (<i>Orsay</i>)
Sciences, Enseignement, Médiation	Portails BCST, MI, MP, PCST (<i>Orsay</i>)
Sociologie	Licence Sociologie (<i>Evry, Guyancourt</i>)
STAPS (APAS – EM – ES – MS)	Licence STAPS Tronc commun, STAPS Equitation, STAPS Kiné (<i>Orsay</i>)

L'offre de formation Parcoursup Paris-Saclay

➤ Formations sélectives

I.U.T - Ecole universitaire de premier cycle – Université Paris-Saclay		Places
B.U.T Chimie (Orsay)	<ul style="list-style-type: none"> - Analyse, contrôle-qualité, environnement - Synthèse - Chimie industrielle 	114
B.U.T Génie Electrique et Informatique Industrielle (<i>Cachan</i>)	<ul style="list-style-type: none"> - Electricité et maîtrise de l'énergie - Automatismes et Informatique Industrielle - Electronique et systèmes embarqués 	200
B.U.T GEII en apprentissage (<i>Cachan</i>)		24
B.U.T Génie Mécanique et Productique (<i>Cachan</i>)	<ul style="list-style-type: none"> - Simulation numérique et réalité virtuelle - Innovation pour l'industrie - Management de process industriel 	115
B.U.T Gestion des Entreprises et des Administrations (<i>Sceaux</i>)	<ul style="list-style-type: none"> - Gestion comptable, fiscale et financière - Gestion et pilotage des ressources humaines - Gestion, entrepreneuriat et management d'activités - Contrôle de gestion et pilotage de la performance 	287
B.U.T Informatique (Orsay)	<ul style="list-style-type: none"> - Réalisation d'applications : conception, développement, validation - Administration, gestion et exploitation des données 	172
B.U.T Mesures Physiques (Orsay)	<ul style="list-style-type: none"> - Techniques d'instrumentation (seulement accès temps plein) - Matériaux et contrôles physico-chimiques (seulement accès temps plein) - Mesures et analyses environnementales 	150
B.U.T Mesures Physiques en apprentissage (Orsay)		24
B.U.T Techniques de Commercialisation (<i>Sceaux</i>)	<ul style="list-style-type: none"> - Marketing digital, e-business et entrepreneuriat - Business international : achat et vente - Marketing et management du point de vente - Business développement et management de la relation client - Stratégie de marque et événementiel 	347

L'offre de formation Parcoursup Paris-Saclay

➤ Formations sélectives

Université Paris-Saclay		Places
LDD Droit, Economie (<i>Evry</i>)		45
LDD Droit, Informatique (<i>Evry</i>)		25
LDD Droit Sciences et Innovation (<i>Sceaux</i>)	Sous-vœu standard / L.AS	10 /15
LDD Chimie, Sciences de la Vie (<i>Orsay</i>)		25
LDD Chimie, Sciences de la Vie (<i>Versailles</i>)		25
LDD Economie, Mathématiques (<i>Orsay</i>)		30
LDD Géosciences, Physique, Chimie (<i>Orsay</i>)		24
LDD Informatique, Mathématiques (<i>Orsay</i>)		50
LDD Informatique, Sciences de la Vie (<i>Evry</i>)		30
LDD Informatique, Sciences de la Vie (<i>Versailles</i>)		25
LDD Management, Numérique et Sciences Informatiques (<i>Orsay</i>)		25
LDD Maths, Physique et Applications (<i>Versailles</i>)		25
LDD Maths, Physique et Sciences pour l'Ingénieur (<i>Orsay</i>)		50
LDD Maths, Sciences de la Vie (<i>Orsay</i>)		25
LDD Physique, Chimie (<i>Orsay</i>)		50
LDD STAPS, Sciences pour l'Ingénieur (<i>Orsay</i>)		25

Phase inscription et vœux

Création du dossier candidat

- **Les éléments nécessaires :**
 - **Adresse électronique valide** et consultée régulièrement pour échanger et recevoir des informations de la plateforme
 - **INE (Identifiant National Etudiant) :** disponible sur les bulletins scolaires, relevés de notes des épreuves anticipées, la carte étudiant
- **Pour les étudiants en réorientation, bacheliers 2020**
 - Il faut créer un **nouveau dossier Parcoursup** (nouveaux identifiants)
 - Possibilité de récupérer le contenu du dossier 2020 en utilisant le **même INE** et la **même adresse mail** que l'année dernière

Les vœux

10 vœux ou vœux multiples maximum

dont 5 vœux ou vœux multiples par type de formation (IFSI, Orthoptie, Audioprothèse, Orthophonie)

20 sous-vœux maximum

Comptabilisés pour les BTS, BUT, DNMADE, CPGE, DCG regroupés au niveau national

Non comptabilisés pour (IFSI, Orthoptie, Audioprothèse, Orthophonie, PASS-mineures disciplinaires ,ENV , Sciences Po -IEP, Ecoles Ingénieur ou Commerce en réseau qui recrutent sur concours commun)

10 vœux supplémentaires en apprentissage maximum

- Un compteur des vœux et sous-vœux
- Pas de hiérarchisation des vœux

Attention : pour les vœux multiples, 1 candidature par établissement

Le Projet de Formation Motivé

- Lettre de motivation de 1500 caractères
 - Argumentation structurée, synthétique, claire
 - Saisie directe sur la plateforme
 - Modifiable tant que le vœu n'est pas confirmé
 - Pas de signature (candidatures anonymes)
-
- Motivation du candidat
 - Connaissances de la formation et démarches effectuées
 - Cohérence du projet et de la formation avec le projet du candidat
 - Atouts pour réussir

La Fiche Avenir

- Document renseigné par le Conseil de Classe de Terminale
- Une fiche par vœu saisi par l'élève
- Consultable par les élèves à partir du 27 mai sur Parcoursup

➤ Notes

(moyennes de terminale, appréciations des profs par discipline, positionnement dans la classe)

➤ Appréciation des profs principaux sur les compétences transversales

(méthode de travail, autonomie, capacité à s'investir, esprit d'initiative)

➤ Avis du Conseil de Classe sur le projet d'orientation

➤ Avis du chef d'établissement

(cohérence du vœu , capacité à réussir dans la formation)

Phase d'admission

Le traitement des propositions d'admission

Alerte mail, SMS ou notification appli

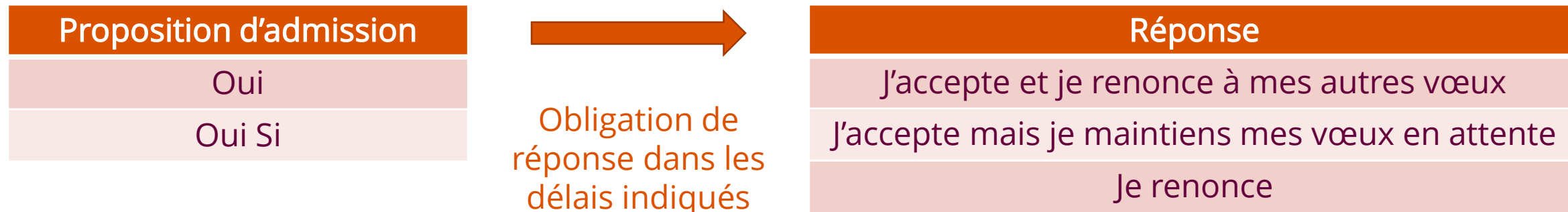

Il n'est pas possible d'accepter 2 propositions d'admission !

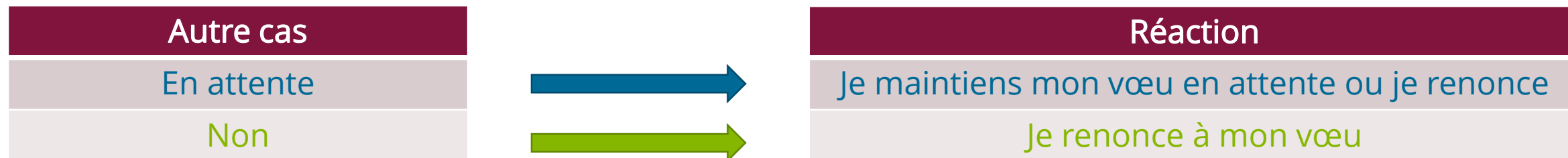

Le point d'étape : entre le 29/06 et le 01/07

- Obligatoire pour tous les candidats qui auront conservé des vœux pour lesquels ils sont en liste d'attente
- Exceptions :
 - les candidats qui ont déjà accepté définitivement une proposition d'admission ne sont pas concernés par le point d'étape obligatoire.
 - les candidats qui ont activé le répondeur automatique ne sont pas concernés par le point d'étape obligatoire.
 - les vœux en apprentissage et les vœux formulés pendant la phase complémentaire ne sont pas concernés par le point d'étape, ils n'ont donc pas besoin d'être confirmés.
- Indiquer si les vœux en attente sont maintenus ou non
- Absence de réponse : suppression automatique des vœux en attente (hors vœux en apprentissage et phase complémentaire)

L'absence de propositions d'admission

- Deux possibilités via Parcoursup :
 - La phase complémentaire
 - Jusqu'à 10 nouveaux vœux pour élargir les possibilités d'obtenir une proposition
 - La CAES
 - Procédure accessible via le dossier numérique du candidat
 - Commission pilotée par le rectorat en lien avec les établissements de l'enseignement supérieur
 - Proposition de formation après étude du dossier, dans la mesure du possible proche des préférences indiquées
 - Les candidats qui ont refusé une proposition d'admission pour un vœu de phase principale ou complémentaire ne peuvent pas faire appel à la CAES

La phase complémentaire

- Une offre évolutive au jour le jour selon les places vacantes des formations
- Jusqu'à 10 nouveaux vœux sélectionnés jusqu'au 13/09
- Même dossier de candidature qu'en phase principale
- Un délai de réponse des formations de 1 à 8 jours
- Réponses : Oui, Oui Si ou Non
- Même traitement des propositions d'admission
- Possibilité de préférer une proposition de phase complémentaire à une proposition de phase principale

L'inscription administrative

- L'inscription administrative est obligatoire après avoir accepté définitivement une proposition d'admission
- Les délais pour s'inscrire dépendent de la date d'acceptation de la proposition :
 - Avant le 11/07/2021 inclus : inscription avant le 16 juillet 2021 (12h, heure de Paris)
 - Entre le 12/07 et le 22/08/2021 inclus : inscription avant le 27 août 2020 (12h, heure de Paris)
 - A partir du 23 août : inscription aux dates fixées par la formation.
- Pour les lycéens, les inscriptions administratives commencent après les résultats du baccalauréat. Pour les autres, qui ont déjà le baccalauréat, elles peuvent débuter plus tôt.
- Les modalités d'inscription sont indiquées par les formations dans le dossier Parcoursup.
- Pour s'inscrire dans une formation hors Parcoursup après avoir accepté une proposition d'admission, il faut renoncer à tous ses vœux puis télécharger l'attestation de désinscription.
- Pour s'inscrire dans une formation hors Parcoursup quand on n'a pas participé à la procédure Parcoursup, il faut télécharger l'attestation de non-inscription sur le site Parcoursup.

Les ressources d'aide et assistance

- Le site Internet www.parcoursup.fr et sa FAQ
- Le numéro vert : 0 800 400 070
- Les tutos et les tchats
- La messagerie contact depuis le dossier candidat
- Les réseaux sociaux



@Parcoursup_info



@ParcoursupInfo



@Parcoursupinfo